

2021

2020 Yılı Birim Faaliyet RAPORU

YABANCI DİLLER YÜKSEKOKULU

İÇİNDEKİLER

BİRİM / ÜST YÖNETİCİ SUNUŞU.....	2
I- GENEL BİLGİLER.....	3
A- Misyon ve Vizyon	3
B- Yetki, Görev ve Sorumluluklar	3
C- İdareye İlişkin Bilgiler	4
1.Fiziksel Yapı.....	4
2. Örgüt Yapısı	9
3.Bilgi ve Teknolojik Kaynaklar.....	10
4.İnsan Kaynakları	11
5.Sunulan Hizmetler	15
6- Yönetim ve İç Kontrol Sistemi	18
D- Diğer Hususlar	19
II- AMAÇ ve HEDEFLER.....	19
A- Birimin Amaç ve Hedefleri	Hata! Yer işareti tanımlanmamış.
B- Temel Politikalar ve Öncelikler	19
C- Diğer Hususlar	19
III- FAALİYETLERE İLİŞKİN BİLGİ VE DEĞERLENDİRMELER.....	20
A- Mali Bilgiler	20
1- Bütçe Uygulama Sonuçları.....	20
2- Temel Mali Tablolara İlişkin Açıklamalar	20
3- Mali Denetim Sonuçları.....	20
4- Diğer Hususlar.....	20
B- Performans Bilgileri	21
1- Faaliyet ve Proje Bilgileri	21
2- Performans Sonuçları Tablosu.....	22
3- Performans Sonuçlarının Değerlendirilmesi.....	23
4- Diğer Hususlar.....	23
IV- KURUMSAL KABİLİYET ve KAPASİTENİN DEĞERLENDİRİLMESİ.....	23
A- Üstünlükler	23
B- Zayıflıklar.....	23
C- Değerlendirme	23
V- ÖNERİ VE TEDBİRLER.....	23

BİRİM / ÜST YÖNETİCİ SUNUŞU

Yüksekokulumuzun amacı, Üniversitemizin fakülte ve yüksekokullarında okuyan öğrencilerine çağdaş düzeyde yabancı dil eğitim öğretim hizmeti vermek ve modern dünyaya uyum sağlayabilen, dünya literatürünü takip edebilen ve kendi alanında gerektiğinde sunum yapabilen öğrenciler yetiştirmektir.

Yüksekokulumuzdaki yabancı dil öğretiminde niteliğin yükseltilmesi büyük ölçüde ve öncelikle öğretim görevlilerimizin niteliklerinin yükseltilmesine bağlıdır. İyi eğitim almış öğretim görevlilerinin genel kültür ve meslek bilgisi açısından donanımlı olması hedeflenmektedir

Bu nedenle Yüksekokulumuzda görevli öğretim görevlilerinin mesleki bilgi, beceri ve deneyimlerini artırmak için hizmet içi eğitim programları planlanmakta ve öğretim görevlilerimizin lisans sonrası çalışmalarına destek verilmektedir.

Öğr.Gör.Gamze Selin GÖZGENÇ

Müdür V.

İmza



I- GENEL BİLGİLER

A- Misyon ve Vizyon

Misyon

- Yabancı Diller Yüksekokulumuzun temel görevleri yabancı dilde eğitim yapacak öğrencileri bu konuda hazırlamak ve belli bir düzeye yükselmelerini sağlamaktır
- Seviye tespit sınavında yabancı dil sorunu olan öğrencilerin ilerideki eğitimlerinde sıkıntı yaşamamalarına ve öğrendikleri dili rahatça kullanmalarına yardımcı olmaktır.

Vizyon

- Bilişim teknolojisinin sağladığı olanaklardan yararlanarak yabancı dil eğitimi konusunda yeni ufuklara yönelmek ve bu alanda öncü rolü üstlenmektir.
- Zorunlu yabancı dil dersleri dışında ikinci bir yabancı dil öğrenmek isteyenler için gerekli alt yapıyı oluşturmaktır.
- Hazırlık derslerine katılan öğrencilere, dil eğitiminin yanı sıra öğrendikleri dilin kültürünü de tanıtılmaktır.

B- Yetki, Görev ve Sorumluluklar

Yüksekokul Müdürünün Görev, Yetki ve Sorumlulukları

1. Yüksekokul Kuruluna başkanlık etmek ve Yüksekokulun birimleri arasında düzenli çalışmayı sağlamak;
2. Her öğretim yılı sonunda veya istendiğinde yüksekokulun genel durumu ve işleyişi hakkında Rektöre rapor vermek;
3. Yüksekokul birimleri ve her düzeydeki personeli üzerinde genel gözetim ve denetim görevini yapmak;
4. Üniversite Senato toplantılarına katılmak;

Yüksekokul Sekreterinin Görev, Yetki ve Sorumlulukları

1. Yüksekokul sekreteri ile sekreterlik bürosundan ve ihtiyaca göre kurulacak öğrenci işleri, personel, mali işler ve destek hizmetleri birimiyle eş güdümlü çalışır.
2. Yüksekokul sekreteri ile sekreterlik bürosu ve varsa bağlı birimler, yüksekokulun idari hizmetlerinin yürütülmesinden sorumludur.
3. Yönetim Kurulu ve Yüksekokul Kurullarında raportörlük yapar.

Yüksekokul Müdür Yardımcılarının Görev, Yetki ve Sorumlulukları

1. Yüksekokul Müdürünün verdiği görevleri yapar.
2. Yüksekokul Müdürü yüksekokulda bulunmadığı zaman ona vekalet eder.
3. Öğrencilere gerekli sosyal hizmeti sağlamada Yüksekokul Müdürü ve Sekreterine yardımcı olmak

C- İdareye İlişkin Bilgiler

1.Fiziksel Yapı

1.1. Alt Yapı ve Tesisler

Tablo X: Yerleşke Alanları

Yerleşkeler	Taşınmaz Alanların Dağılımı (m ²)	Kapalı Alanların Dağılımı (m ²)
TOPLAM		

* Bu kısım Yapı İşleri Teknik Daire Başkanlığı Tarafından Doldurulacak

1.2.Taşıtlar

Tablo X: Taşıtlar

Taşıtlar	
Taşıtın Cinsi	Adet
Binek Otomobil	
Minibüs (sürücü dahil en fazla 15 kişilik)	
.....	
.....	
.....	
.....	
Toplam	

* Bu kısım İdari ve Mali İşler Daire Başkanlığı Tarafından Doldurulacak

1.3.Eğitim Alanları ve Derslikler

Tablo X: Eğitim Alan Derslik

Eğitim Alanları Derslikler						
Eğitim Alanı	Anfi	Sınıf	Bilgisayar Lab.	Diğer Lab.	Toplam	Dersliklerin Payı (%)
0-50 Kişilik						
51-75 Kişilik						
76-100 Kişilik						
101-150 Kişilik						
151-250 Kişilik						
251-Üzeri Kişilik						
Toplam						

1.4.Sosyal Alanlar

Tablo X: Lojmanlar

Lojmanlar			
Kapasitesi	Sayısı/Adet		Kapalı alanı/ m ²
	Dolu	Boş	
Toplam			

* Bu kısım İdari ve Mali İşler Daire Başkanlığı Tarafından Doldurulacak

1.5. Hizmet Alanları

Tablo X: Akademik Personel Hizmet Alanı

Akademik Personel Hizmet Alanı			
	Sayısı (Adet)	Alanı (m ²)	Kullanan Sayısı (Kişi)
Çalışma Odası	2	80	4
Toplam			

Tablo X: İdari Personel Hizmet Alanı

İdari Personel Hizmet Alanı			
	Sayısı (Adet)	Alanı (m ²)	Kullanan Sayısı (Kişi)
Servis			
Çalışma Odası			
Toplam			

Tablo X: Ambar, Arşiv ve Atölye Alanları

	Sayı	Alan (m ²)
Ambar		
Arşiv		
Atölye		
Toplam		

1.6. Taşınır Malzeme Listesi

Tablo X: Taşınır Malzeme Listesi

Hesap Kodu	I. Düzey Kodu	II. Düzey	TAŞINIR MALZEME LİSTESİ DAYANIKLI TAŞINIRLAR	Ölçü Birimi	Miktar
253	01		Tesisler Grubu	Adet	
253	01		Taşınmaz olarak değerlendirildiğinden Taşınır Kod Listesine alınmamıştır. Sadece muhasebe detay hesap planlarında yer alacaktır.	Adet	
253	02		Makineler ve Aletler Grubu	Adet	
253	02	01	Tarım ve Ormancılık Makineleri ve Aletleri	Adet	
253	02	02	İnşaat Makineleri ve Aletleri	Adet	
253	02	03	Atölye Makineleri ve Aletleri	Adet	
253	02	04	İş Makineleri ve Aletleri	Adet	
253	02	05	Güç Elektroniği ve Basıncılı Makineler ile Aletleri	Adet	
253	02	06	Posta Makineleri	Adet	
253	02	07	Paketleme Makineleri	Adet	
253	02	08	Etiketleme ve Numaralandırma Makineleri	Adet	
253	02	09	Ayırma, Sınıflandırma Makineleri	Adet	
253	02	10	Matbaacılıkta Kullanılan Makina ve Aletler	Adet	
253	03		Cihazlar ve Aletler Grubu	Adet	
253	03	01	Yıkama, Temizleme ve Ütüleme Cihaz ve Araçları	Adet	
253	03	02	Beslenme/Gıda ve Mutfak Cihaz ve Aletleri	Adet	
253	03	03	Kurtarma Amaçlı Cihaz ve Aletler	Adet	
253	03	04	Ölçüm, Tartı, Çizim Cihazları ve Aletleri	Adet	
253	03	05	Tıbbi ve Biyolojik Amaçlı Kullanılan Cihazlar ve Aletler	Adet	
253	03	06	Araştırma ve Üretim Amaçlı Cihazları ve Aletleri	Adet	
253	03	07	Müzik Aletleri ve Aksesuarları	Adet	
253	03	08	Spor Amaçlı Kullanılan Cihaz ve Aletler	Adet	
254			Taşıtlar Grubu	Adet	
254	01		Karayolu Taşıtları Grubu	Adet	
254	01	01	Otomobiller	Adet	
254	01	02	Yolcu Taşıma Araçları	Adet	
254	01	03	Yük Taşıma Araçları	Adet	
254	01	04	Arazi Taşıtları	Adet	
254	01	05	Özel Amaçlı Taşıtlar	Adet	
254	01	06	Mopet ve Motosikletler	Adet	
254	01	07	Motorsuz Kara Araçları	Adet	
254	02		Su ve Deniz Taşıtları Grubu	Adet	
254	02	01	Gemiler	Adet	
254	02	02	Tankerler	Adet	
254	02	03	Deniz Altılar	Adet	
254	02	04	Römorkörler ve İtici Gemiler	Adet	
254	02	05	Yüzer Yapılar	Adet	
254	02	06	Tekneler	Adet	
254	02	07	Botlar	Adet	
254	02	08	Yelkenliler	Adet	
254	02	09	Kanolar ve Kayıklar	Adet	

254	02	10	Yatlar ve Kotralar	Adet	
254	02	11	Sandallar ve Sallar	Adet	
254	03		Hava Taşıtları Grubu	Adet	
254	03	01	Motorlu Hava Taşıtları	Adet	
254	03	02	Motorsuz Hava Taşıtları	Adet	
254	03	03	Uzay Araçları	Adet	
254	04		Demiryolu ve Tramvay Taşıtları Grubu	Adet	
254	04	01	Lokomotifler ve Elektrikli Trolleybüsler	Adet	
254	04	02	Demiryolu Araçları	Adet	
255			Demirbaşlar Grubu	Adet	
255	01		Döşeme ve Mefruşat Grubu	Adet	
255	01	01	Döşeme Demirbaşları	Adet	
255	01	02	Temsil ve Tören Demirbaşları	Adet	
255	01	03	Koruyucu Giysi ve Malzemeler	Adet	
255	01	04	Seyahat, Muhafaza ve Taşıma Amaçlı Demirbaş Niteliğindeki Taşınırlar	Adet	
255	01	05	Hastanede Kullanılan Demirbaş Niteliğindeki Taşınırlar	Adet	
255	02		Büro Makineleri Grubu	Adet	
255	02	01	Bilgisayarlar ve Sunucular	Adet	6
255	02	02	Bilgisayar Çevre Birimleri	Adet	
255	02	03	Tekser ve Çoğaltma Makineleri	Adet	
255	02	04	Haberleşme Cihazları	Adet	
255	02	05	Ses, Görüntü ve Sunum Cihazları	Adet	
255	02	06	Aydınlatma Cihazları	Adet	
255	02	99	Diğer Büro Makineleri ve Aletleri Grubu	Adet	
255	03		Mobilyalar Grubu	Adet	
255	03	01	Büro Mobilyaları	Adet	12
255	03	02	Misafirhane, Konaklama ve Barınma Amaçlı Mobilyalar	Adet	
255	03	03	Kafeterya ve Yemekhane Mobilyaları	Adet	
255	03	04	Bebek ve Çocuk Mobilyası ve Aksesuarları	Adet	
255	03	05	Seminer ve Sunum Amaçlı Ürünler	Adet	
255	04		Beslenme/Gıda ve Mutfak Demirbaşları Grubu	Adet	
255	04	01	Yemek Hazırlama Ekipmanları	Adet	
255	05		Canlı Demirbaşlar Grubu	Adet	
255	05	01	Çiftlik Hayvanları	Adet	
255	05	02	Hizmet Amaçlı Hayvanlar	Adet	
255	05	03	Gösteri Amaçlı Hayvanlar	Adet	
255	05	04	Koruma Altına Alınan Hayvanlar	Adet	
255	06		Tarihi veya Sanat Değeri Olan Demirbaşlar Grubu	Adet	
255	06	01	Etnografik Eserler	Adet	
255	06	02	Arkeolojik Eserler	Adet	
255	06	03	Geleneksel Türk Süslemeleri	Adet	
255	06	04	Güzel Sanat Eserleri	Adet	
255	06	05	Kitap, Belge, El Yazmaları ve Nadir Eserler	Adet	
255	06	06	Para, Pul, Sikke ve Madalyonlar	Adet	
255	06	07	Tabletler	Adet	
255	06	08	Mühür ve Mühür Baskıları	Adet	1
255	06	09	Arşiv Vesikaları	Adet	
255	06	10	Fosiller	Adet	
255	07		Kütüphane Demirbaşları Grubu	Adet	
255	07	01	Kütüphane Mobilyaları	Adet	
255	07	02	Basılı Yayınlar	Adet	

255	07	03	Görsel ve İşitsel Kaynaklar	Adet	
255	07	04	Bilgi Saklama Üniteleri	Adet	
255	08		Eğitim Demirbaşları Grubu	Adet	
255	08	01	Eğitim Mobilyaları ve Donanımları	Adet	
255	08	02	Öğrenmeyi Kolaylaştırıcı Ekipmanlar	Adet	
255	08	03	Derslik Süslemeleri	Adet	
255	08	04	Okul Bahçesi ve Oyun Demirbaşları	Adet	
255	09		Spor Amaçlı Kullanılan Demirbaşlar Grubu	Adet	
255	09	01	Doğa Sporlarında Kullanılan Demirbaşlar	Adet	
255	09	02	Salon Sporlarında Kullanılan Demirbaşlar	Adet	
255	09	03	Saha Sporlarında Kullanılan Demirbaşlar	Adet	
255	09	99	Diğer Spor Amaçlı Kullanılan Demirbaşlar	Adet	
255	10		Güvenlik, Kontrol ve Tedbir Amaçlı Demirbaşlar Grubu	Adet	
255	10	01	Güvenlik ve Korunma Amaçlı Araçlar	Adet	
255	10	02	Kontrol ve Güvenlik Sistemleri	Adet	
255	10	03	Yangın Söndürme ve Tedbir Cihaz ve Araçları	Adet	
255	11		Demirbaş Niteliğindeki Süs Eşyaları	Adet	
255	11	01	Vitrinde Sergilenen Eşyaları	Adet	
255	11	02	Duvarda Sergilenen Süs Eşyaları	Adet	
255	11	03	Masa, Sehpa ve Zeminde Sergilenen Süs Eşyaları	Adet	
255	12		Kullanımda Olan Demirbaş Niteliğindeki Değerli Eşyalar	Adet	
255	12	01	Yemek, Servis ve Çatal-Bıçak Takımları	Adet	
255	12	02	Büro Malzemeleri	Adet	
255	99		Diğer Demirbaşlar Grubu	Adet	
255	99	01	Seyyar Kulube, Kabin, Büfe, Sandık ve Kafesler	Adet	
255	99	02	Seyyar Tanklar ve Tüpler	Adet	
255	99	03	Sergileme ve Tanıtım Amaçlı Taşınımlar	Adet	

2. Örgüt Yapısı

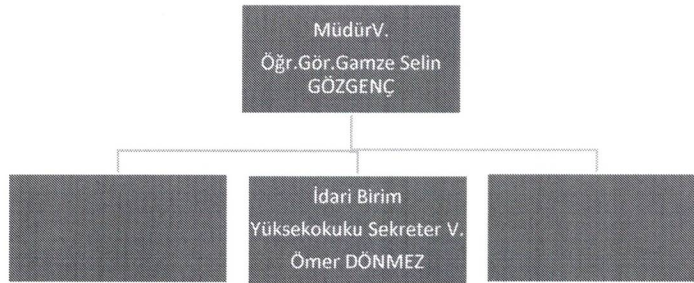

3.Bilgi ve Teknolojik Kaynaklar

3.1. Yazılımlar

3.2.Bilgisayarlar

Tablo X: Bilgisayar Sayıları

BİLGİSAYAR SAYILARI	
Türü	Adet
Masa üstü bilgisayar Sayısı	6
Taşınabilir bilgisayar Sayısı	
.....	
Toplam	6

3.3. Kütüphane Kaynakları

Tablo X: Kütüphane Kaynaklarının Dağılımı

Yıllar	Basılı Kitap	Basılı Dergi	Tez	Elektronik Kitap	Elektronik Dergi	Elektronik Tez	Online Veri Tabanı
2020								

3.4. Diğer Bilgi ve Teknolojik Kaynaklar

TabloX: Diğer Bilgi ve Teknolojik Kaynaklar

Cinsi	İdari Amaçlı (Adet)	Eğitim Amaçlı (Adet)	Araştırma Amaçlı (Adet)
Projeksiyon			
Slayt makinesi			
Tepegöz			
Episkop			
Barkot Okuyucu			
Baskı makinesi			
Fotokopi makinesi			
Faks			
Fotoğraf makinesi			
Kameralar			
Televizyonlar			
Tarayıcılar			
Müzik Setleri			
Mikroskoplar			
DVD ler			
.....			
.....			
.....			

4.İnsan Kaynakları

(Biriminin faaliyet dönemi sonunda mevcut insan kaynakları, istihdam şekli, hizmet sınıfları, kadro unvanları, bilgilerine yer verilir.)

4.1. Akademik Personel

Tablo X: 2020 Yılı Öğretim Elemanı Sayıları

Yıllar	Prof.	Doç.	Dr. Öğretim Üyesi	Öğr. Gör.	Arş. Gör.	Toplam
2020				4		

Tablo X: Kadro Doluluk Oranlarına Göre Akademik Personel Sayıları

AKADEMİK PERSONEL					
	Kadroların Doluluk Oranına Göre			Kadroların İstihdam Şekline Göre	
	Dolu	Boş	Toplam	Tam Zamanlı	Yarı Zamanlı
Profesör					
Doçent					
Dr. Öğretim Üyesi					
Öğretim Görevlisi	4				
Araştırma Görevlisi					
.....					
Toplam	4				

4.2.Yabancı Uyruklu Akademik Personel

Tablo X: Yabancı Uyruklu Öğretim Elemanı Sayıları

Yabancı Uyruklu Öğretim Elemanları		
Unvan	Geldiği Ülke	Çalıştığı Bölüm
Profesör		
Doçent		
Dr. Öğretim Üyesi		
Öğretim Görevlisi		
Araştırma Görevlisi		
.....		
Toplam		

4.3. Sözleşmeli Akademik Personel

Tablo X: Sözleşmeli Akademik Personel Sayısı

Sözleşmeli Akademik Personel Sayısı	
Profesör	
Doçent	
Dr. Öğretim Üyesi	
Öğretim Görevlisi	4
Araştırma Görevlisi	
Toplam	4

4.4.Akademik Personelin Yaş İtibariyle Dağılımı

Tablo X: Akademik Personelin Yaş İtibariyle Dağılımı

Akademik Personelin Yaş İtibariyle Dağılımı							
	18-24 Yaş	25-29 Yaş	30-34 Yaş	35-39 Yaş	40-44 Yaş	45-49 Yaş	50- Üzeri
Kişi Sayısı		1	1	2			
Yüzde							

4.5. Akademik Personelin Birim Dağılımı

Tablo X: Akademik Personelin Birim Dağılımı

	PROFESÖR	DOÇENT	DR. ÖĞRETİM ÜYESİ	ÖĞRETİM GÖREVLİSİ	ARAŞTIRMA GÖREVLİSİ	DAİRE BAŞKANI VEKİLİ	ŞEF	ÜCRETLİ ÖĞRETİM GÖREVLİSİ	TOPLAM
SAYI				4					4
GENEL TOPLAM									

4.6. İdari Personel

Tablo X: Kadro Doluluk Oranına Göre İdari Personel Dağılımı

İdari Personel (Kadroların Doluluk Oranına Göre)			
	Dolu	Boş	Toplam
Genel İdari Hizmetler	2	9	11
Sağlık Hizmetleri Sınıfı			
Teknik Hizmetleri Sınıfı		1	1
Eğitim ve Öğretim Hizmetleri sınıfı			
Avukatlık Hizmetleri Sınıfı			
Din Hizmetleri Sınıfı			
Yardımcı Hizmetler Sınıfı		1	1
Toplam			13

4.7. İdari Personelin Eğitim Durumu

Tablo X: İdari Personelin Eğitim Durumu

İdari Personelin Eğitim Durumu					
	İlköğretim	Lise	Ön Lisans	Lisans	Y.L. ve Dokt.
Kişi Sayısı				1	1
Yüzde					

4.8.İdari Personelin Hizmet Süreleri

Tablo X: İdari Personelin Hizmet Süresi

İdari Personelin Hizmet Süresi						
	1 – 3 Yıl	4 – 6 Yıl	7 – 10 Yıl	11 – 15 Yıl	16 – 20 Yıl	21 - Üzeri
Kişi Sayısı		1	1			
Yüzde						

4.9.İdari Personelin Yaş İtibariyle Dağılımı

Tablo X: İdari Personelin Yaş İtibariyle Dağılımı

İdari Personelin Yaş İtibariyle Dağılımı							
	18-24 Yaş	25-29 Yaş	30-34 Yaş	35-39 Yaş	40-44 Yaş	45-49 Yaş	50- Üzeri
Kişi Sayısı			2				
Yüzde							

4.10. İşçiler

Tablo X: İşçiler

İşçiler (Çalıştıkları Pozisyonlara Göre)			
	Dolu	Boş	Toplam
Sürekli İşçiler			
Vizeli Geçici İşçiler (adam/ay)			
Vizesiz işçiler (3 Aylık)			
.....			
Toplam			

4.11. Sürekli İşçilerin Hizmet Süreleri

Tablo X: Sürekli İşçilerin Hizmet Süresi

Sürekli İşçilerin Hizmet Süresi						
	1 – 3 Yıl	4 – 6 Yıl	7 – 10 Yıl	11 – 15 Yıl	16 – 20 Yıl	21 - Üzeri
Kişi Sayısı						
Yüzde						

4.12. Sürekli İşçilerin Yaş İtibariyle Dağılımı

Tablo X: Sürekli İşçilerin Yaş İtibariyle Dağılımı

Sürekli İşçilerin Yaş İtibariyle Dağılımı						
	23 yaş altı	23-30 Yaş	31-35 Yaş	36-40 Yaş	41-50 Yaş	51- Üzeri
Kişi Sayısı						
Yüzde						

5.Sunulan Hizmetler

5.1- Eğitim Hizmetleri

Tablo X: Öğrenci Sayıları Tablosu

Öğrenci Sayıları									
Birim Adı	I. Öğretim			II. Öğretim			Toplam		Genel Toplam
	E	K	Top.	E	K	Top.	Kız	Erkek	
Toplam									

Tablo X: Yabancı Dil Hazırlık Sınıfı Öğrenci Sayıları

Yabancı Dil Eğitimi Gören Hazırlık Sınıfı Öğrenci Sayıları ve Toplam Öğrenci Sayısına Oranı

Birim Adı	I. Öğretim			II. Öğretim			I. ve II. Öğretim Toplamı(a) Sayı	Yüzde*
	E	K	Top.	E	K	Top.		

*Yabancı dil eğitimi gören öğrenci sayısının toplam öğrenci sayısına oranı (Yabancı dil eğitimi gören öğrenci sayısı/Toplam öğrenci sayısı)

Tablo X: Öğrenci Kontenjanları ve Doluluk Oranı Tablosu

Öğrenci Kontenjanları ve Doluluk Oranı				
Birim Adı	Kontenjan	Yerleşen	Boş Kalan	Doluluk Oranı
Toplam				

Tablo X: Yüksek Lisans ve Doktora Programları

Enstitülerdeki Öğrencilerin Yüksek Lisans (Tezli/ Tezsiz) ve Doktora Programlarına Dağılımı					
Birim Adı	Programı	Yüksek Lisans Yapan Sayısı		Doktora Yapan Sayısı	Toplam
		Tezli	Tezsiz		
Toplam					

5.1.1. Yabancı Uyruklu Öğrenciler

Tablo X: Yabancı Uyruklu Öğrencilerin Sayısı ve Bölümleri

Yabancı Uyruklu Öğrencilerin Sayısı ve Bölümleri			
Birim Adı	Bölümü		
	Kadın	Erkek	Toplam
Toplam			

5.1.2. Mezun Öğrenciler (2020)

Tablo X: Mezun Öğrenci Sayısı

Birim Adı	Toplam
Toplam	

5.1.3. Öğrenci Kulüpleri

Tablo X: Kulüpler

SBTÜ Kulüpleri		Fakülte / Bölüm Kulüpleri

5.2. Sağlık Hizmetleri

(Not: Sadece Sağlık Kültür ve Spor Daire Başkanlığı Raporunda yer verilecektir.)

5.3. İdari Hizmetler

Bu kısımda harcama biriminin görev, yetki ve sorumlulukları çerçevesinde faaliyet dönemi içerisinde yerine getirdiği hizmetlere özet olarak yer verilecektir.

5.4- Diğer Hizmetler

Birim tarafından 2020 yılında görev alanına giren faaliyetler dışında yapmış olduğu çalışmalar ve yukarıda tanımlanamayan faaliyetler bu bölümde yer alacaktır.

5.5. Hizmet, Bilim-Sanat, Teşvik ve Başarı Ödülleri Alan Kişi Sayısı

Tablo X: Hizmet, Bilim-Sanat, Teşvik ve Başarı Ödülleri Alan Kişi Sayısı

Ödül türü	2020
Bilim Ödülü	
Bilimde Hizmet Ödülü	
Bilimde Teşvik Ödülü	
.....	
Toplam Ödül	

5.6. Uluslararası Kuruluşlara Üyelikler

Tablo X: Uluslararası Kuruluşlara Üyelikler

Sıra No	Kuruluş Adı
1	
2	
3	
...

6. Yönetim ve İç Kontrol Sistemi

Harcama Yetkilisi : Öğr.Gör.Gamze Selin GÖZGENÇ

Gerçekleştirme Görevlisi : Ömer DÖNMEZ

6.1.Ön Mali Kontrol Faaliyetleri

6.2.İç Denetim Faaliyetleri

D- Diğer Hususla

II- AMAÇ ve HEDEFLER

Üniversitemiz 2022-2026 Stratejik Planı çalışmaları halen devam etmekte olduğundan birimlerimiz bu bölümü doldurmayacaktır.

A- Temel Politikalar ve Öncelikler

Esas alınacak politika belgeleri birimin faaliyet alanı ve içinde bulunduğu sektöre göre değişmektedir. Ancak örnek olması açısından aşağıdaki politika belgeleri sayılabilir.

- Yükseköğretim Kurulu Başkanlığı Tarafından belirlenen politika ve öncelikler,
- Kalkınma Planları ve Yılı Programı,
- Orta Vadeli Program,
- Orta Vadeli Mali Plan,

B- Diğer Hususlar

(Bu başlık altında, yukarıdaki başlıklarda yer almayan ancak birimin açıklanmasını gerekli gördüğü diğer konular özet olarak belirtilir.

III- FAALİYETLERE İLİŞKİN BİLGİ VE DEĞERLENDİRMELER

A- Mali Bilgiler

1.Bütçe Uygulama Sonuçları

1.1-Bütçe Giderleri

TabloX: Bütçe Giderleri Tablosu

	2020 BÜTÇE BAŞLANGIÇ ÖDENEĞİ	2020 GERÇEK LEŞME TOPLAMI	GERÇEK. ORANI
	TL	TL	%
BÜTÇE GİDERLERİ TOPLAMI			
01 - Personel Giderleri	248,700,00	246,675,01	99,1
02 - Sosyal Güvenlik Kurumlarına Devlet Primi Giderleri	27,175,00	27,174,78	99,99
03 - Mal ve Hizmet Alım Giderleri	4,000,00	1,360,29	34,72
05 - Cari Transferler			
06 - Sermaye Giderleri			

1.2.Bütçe Gelirleri

Tablo X: Bütçe Gelirleri Tablosu

	2020 BÜTÇE TAHMİNİ	2020 GERÇEKLEŞME TOPLAMI	GERÇEK. ORANI
	TL	TL	%
BÜTÇE GELİRLERİ TOPLAMI			
02 – Vergi Dışı Gelirler			
03 – Sermaye Gelirleri			
04 – Alınan Bağış ve Yardımlar			

2.Temel Mali Tablolara İlişkin Açıklamalar

3.Mali Denetim Sonuçları

4.Diğer Hususlar

B- Performans Bilgiler

1.Faaliyet ve Proje Bilgileri

Faaliyet Bilgileri

Tablo X: Faaliyet Bilgileri Tablosu

FAALİYET TÜRÜ	SAYISI
Sempozyum ve Kongre	
Konferans	
Panel	
Seminer	
Açık Oturum	
Söyleşi	
Tiyatro	
Konser	
Sergi	
Turnuva	
Teknik Gezi	
Eğitim Semineri	
.....	
.....	

1.1.Yayınlarla İlgili Faaliyet Bilgileri

Tablo X: İndekslere Giren Hakemli Dergilerde Yapılan Yayınlar

İndekslere Giren Hakemli Dergilerde Yapılan Yayınlar	SAYISI
Uluslararası Makale	
Ulusal Makale	
Uluslararası Bildiri	
Ulusal Bildiri	
Kitap	
.....	
.....	

1.2.Üniversiteler Arasında Yapılan İkili Anlaşmalar

Tablo X: Üniversiteler Arasında Yapılan İkili Anlaşmalar

ÜNİVERSİTE ADI	ANLAŞMANIN İÇERİĞİ

1.3.Proje Bilgileri

Tablo X: Proje Bilgileri

Bilimsel Araştırma Proje Sayısı					
PROJELER	2020				
	Önceki Yıldan Devreden Proje	Yıl İçinde Eklenen Proje	Toplam	Yıl İçinde Tamamlanan Proje	Toplam Ödenek YTL
TÜBİTAK					
A.B.					
BİLİMSEL ARAŞTIRMA PROJELERİ					
DİĞER					
TOPLAM					

2.Performans Sonuçları Tablosu

Üniversitemiz 2022-2026 Strateji Plan hazırlık çalışmaları devam etmekte olduğundan birimlerimiz bu bölümü doldurmayacaklardır.

3.Performans Sonuçlarının Değerlendirilmesi

Üniversitemiz 2022-2026 Strateji Plan hazırlık çalışmaları devam etmekte olduğundan birimlerimiz bu bölümü doldurmayacaklardır.

4.Diğer Hususlar

IV- KURUMSAL KABİLİYET ve KAPASİTENİN DEĞERLENDİRİLMESİ

A- Üstünlükler

- Yüksekokulumuzun önemli üstünlüğü, alanlarında yetişmiş öğretim elemanlarının nitelik olarak belli bir düzeyin üzerinde tecrübeye sahip kişilerden meydana gelmesidir
- Yenilikçi fikirler ile eğitimin desteklenmesi

B- Zayıflıklar

- Akademik, idari ve yardımcı personel sayısının yetersiz olması
- Yüksekokulumuzun bütçe imkânlarının yetersizliği
- Fiziki ve altyapı yetersizlikleri

C- Değerlendirme

Yüksekokulumuz aktif ve genç akademik ve idari kadrosu ile gerek akademik ve gerekse idari anlamda yeni gelişen durumlar için düzenlemeleri yapmaktadır. Bu amaçla periyodik olarak yaptığı akademik durum ve değerlendirme toplantılarında ortaya çıkan her türlü sorun ve probleme yönelik yaklaşımları rasyonel ve akılcı bir şekilde geliştirilmektedir.

V- ÖNERİ VE TEDBİRLER

Eğitim-öğretim faaliyetlerinin düzenli bir biçimde sürdürülebilmesi için gerekli olan mekân, personel, bilgisayar ve diğer teçhizat olanaklarının iyileştirilmesi ve bununla ilgili gerekli önlemlerin alınması.

(İç Kontrol Güvence Beyanı bütçeyle ödenek tahsis edilen harcama yetkilileri tarafından ıslak imzalı olarak gönderilecektir.)

Ek-3: Harcama Yetkilisinin İç Kontrol Güvence Beyanı

İÇ KONTROL GÜVENCE BEYANI ^[6]

Harcama yetkilisi olarak yetkim dahilinde;

Bu raporda yer alan bilgilerin güvenilir, tam ve doğru olduğunu beyan ederim.

Bu raporda açıklanan faaliyetler için idare bütçesinden harcama birimimize tahsis edilmiş kaynakların etkili, ekonomik ve verimli bir şekilde kullanıldığını, görev ve yetki alanım çerçevesinde iç kontrol sisteminin idari ve mail kararlar ile bunlara ilişkin işlemlerin yasal ve düzenliliği hususunda yeterli güvenceyi sağladığını ve harcama birimimizde süreç kontrolünün etkin olarak uygulandığını bildiririm.

Bu güvence, harcama yetkilisi olarak sahip olduğum bilgi ve değerlendirmeler, iç kontroller, iç denetçi raporları ile Sayıştay raporları gibi bilgim dâhilindeki hususlara dayanmaktadır. ^[7]

Burada raporlanmayan, idarenin menfaatlerine zarar veren herhangi bir husus hakkında bilgim olmadığını beyan ederim. ^[8] (Sivas-25/01/2021)

İmza
Öğr.Gör.Gamze Selin GÖZGENÇ
Müdür V.

^[6] Harcama yetkilileri tarafından imzalanan iç kontrol güvence beyanı birim faaliyet raporlarına eklenir.

^[7] Yıl içinde harcama yetkilisi değişmişse “benden önceki harcama yetkilisi/yetkililerinden almış olduğum bilgiler” ibaresi de eklenir.

^[8] Harcama yetkilisinin herhangi bir çekincesi varsa bunlar liste olarak bu beyana eklenir ve beyanın bu çekincelerle birlikte dikkate alınması gerektiği belirtilir.